Polisen

Tilläggsprotokoll

till 5000-K344621-24

Arkiv/Åkl. ex

Åklnr
AM-45287-24

Signerat av

Signeringsdatum

STOCKHOLMS TINGSRÄTT
Avdelning 1
INKOM: 2024-08-27
MÅLNR: B 5536-24
AKTBIL: 309

Enhet
Region Stockholm, Grova brott 1 PO Sthlm Syd

Handläggare (Protokollförare)
Ebba Ståhl

Datum
2024-08-27

Undersökningsledare
Niksa Lucic

Polisens diarienummer
5000-K344621-24

Personer i ärendet

Förtursmål	Beslag	Målsägande vill bli underrättad om tidpunkt för huvudförhandlingen
Målsägande/misstänkt under 18 år	Finns	Ja
Ersättningsyrkanden		Tolk krävs: Ja

Misstänkt (Efternamn och förnamn)	Personnummer
Al Diri, Yaser	20070108-4519

Brott	Förhandsgodkännande enligt RB 48:10
	Nej

Misstänkt har delgivits information om att förenklad delgivning kan komma att användas av polis och tingsrätt (skriftligt överlämnad vid ett personligt sammanträffande).

Misstänkt har delgivits information om att tillgänglighetsdelgivning kan komma att användas av tingsrätt (skriftligt överlämnad vid ett personligt sammanträffande).

Underrättad om slutförd förundersökning / utredning enligt RB 23:18a	Yttrande senast (rådrum)
	Resultat av slutunderrättelse

Försvarare
Safaryan, Mark, förordnad 2024-04-18

Underrättad om slutförd förundersökning / utredning	Yttrande senast (rådrum)
	Resultat av slutunderrättelse

Misstänkt (Efternamn och förnamn)	Personnummer
Susan Jagne, Abdourahman	20050105-3334

Brott	Förhandsgodkännande enligt RB 48:10
	Nej

Misstänkt har delgivits information om att förenklad delgivning kan komma att användas av polis och tingsrätt (skriftligt överlämnad vid ett personligt sammanträffande).

Misstänkt har delgivits information om att tillgänglighetsdelgivning kan komma att användas av tingsrätt (skriftligt överlämnad vid ett personligt sammanträffande).

Underrättad om slutförd förundersökning / utredning enligt RB 23:18a	Yttrande senast (rådrum)
	Resultat av slutunderrättelse

Försvarare
Löwenhielm, Nina, förordnad 2024-03-22

Underrättad om slutförd förundersökning / utredning	Yttrande senast (rådrum)
	Resultat av slutunderrättelse

Misstänkt (Efternamn och förnamn)	Personnummer
Tatar, Roberto-Cristian	20070702-2356

Brott	Förhandsgodkännande enligt RB 48:10
	Nej

Misstänkt har delgivits information om att förenklad delgivning kan komma att användas av polis och tingsrätt (skriftligt överlämnad vid ett personligt sammanträffande).

Misstänkt har delgivits information om att tillgänglighetsdelgivning kan komma att användas av tingsrätt (skriftligt överlämnad vid ett personligt sammanträffande).

Underrättad om slutförd förundersökning / utredning enligt RB 23:18a	Yttrande senast (rådrum)
	Resultat av slutunderrättelse

Försvarare
Sabic, Anes, förordnad 2024-03-22

Underrättad om slutförd förundersökning / utredning	Yttrande senast (rådrum)
	Resultat av slutunderrättelse

Notering

Innehållsförteckning

Diarienr	Uppgiftstyp	Sida
5000-K344621-24	Fotografi(er) Handske BG34427-1	4
	Avståndsmätning flyktväg	17
	Personalia	
	Bilaga skäligen misstänkt, Al Diri, Yaser	19
	Personalia, Al Diri, Yaser	20
	Bilaga skäligen misstänkt, Susan Jagne, Abdourahman	21
	Personalia, Susan Jagne, Abdourahman	22
	Bilaga skäligen misstänkt, Tatar, Roberto-Cristian	23
	Personalia, Tatar, Roberto-Cristian	24

Polisen

Datum
2024-08-26

Diarienummer
5000-K344621-24

Bildbilaga

ANTECKNINGAR

Bilder på nabbhandske BG34427-1 och närliggande terräng.

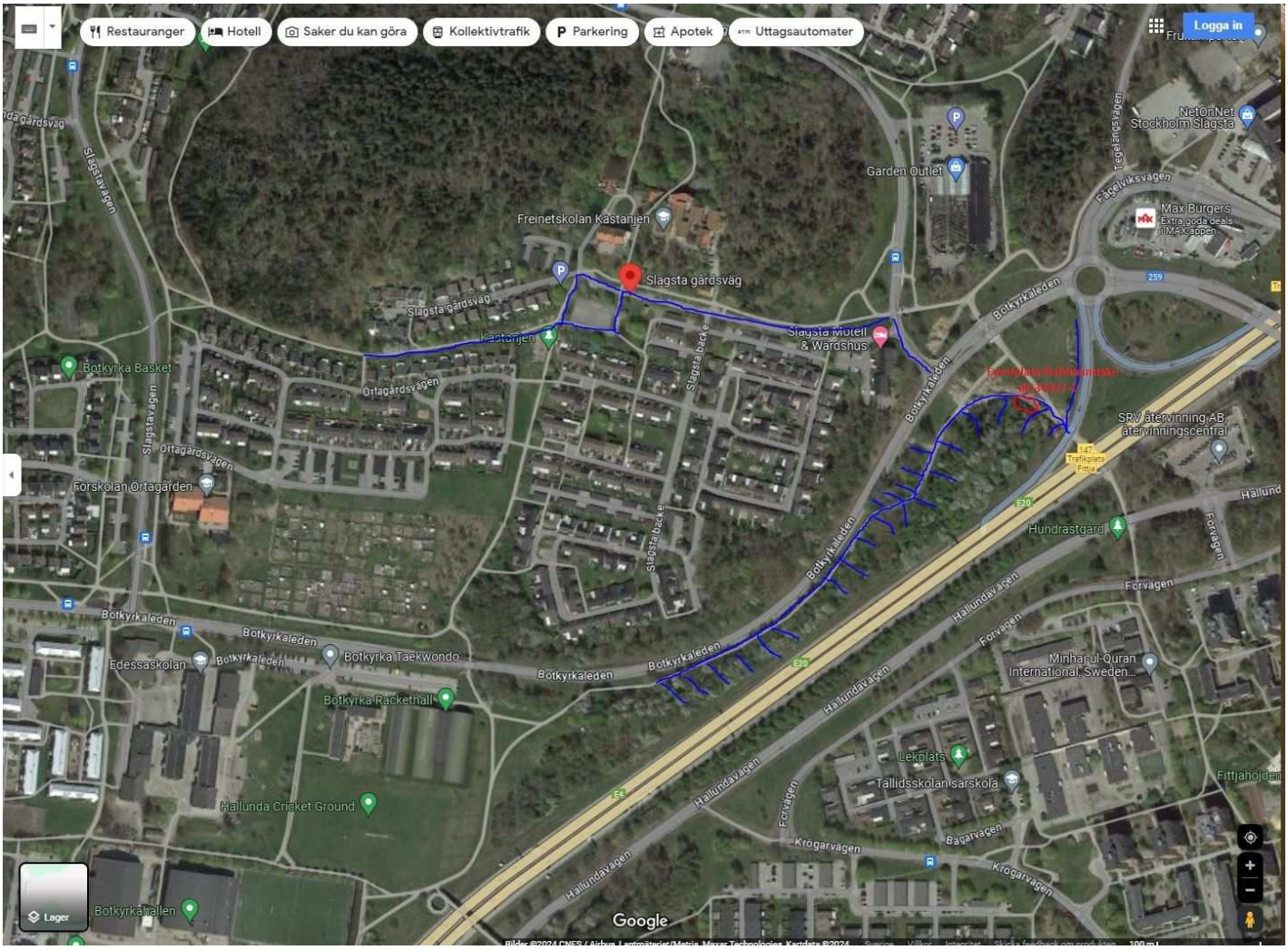

1. Karta BG34427-1

2. Karta, BG34427-1

3. Karta, BG34427-1

4. BG34427-1 bild på nabbhandske och närliggande terräng.

5. BG34427-1 bild på nabbhandske och närliggande terräng.

6. BG34427-1 bild på nabbhandske och närliggande terräng.

7. BG34427-1 bild på nabbhandske och närliggande terräng.

8. BG34427-1 bild på nabbhandske och närliggande terräng.

9. BG34427-1 bild på nabbhandske och närliggande terräng.

10. BG34427-1 bild på nabbhandske och närliggande terräng.

11. BG34427-1 bild på nabbhandske och närliggande terräng.

12. BG34427-1 bild på nabbhandske och närliggande terräng.

Avståndet mellan brottsplatsen och Slagsta gårdsväg är ca 1,3 km. Informationen är hämtad från Google Maps 2024-08-26. Den automatiskt föreslagna gångvägen överensstämmer med hur de misstänkta rört sig enligt de vittnesuppgifter som finns i ärendet.

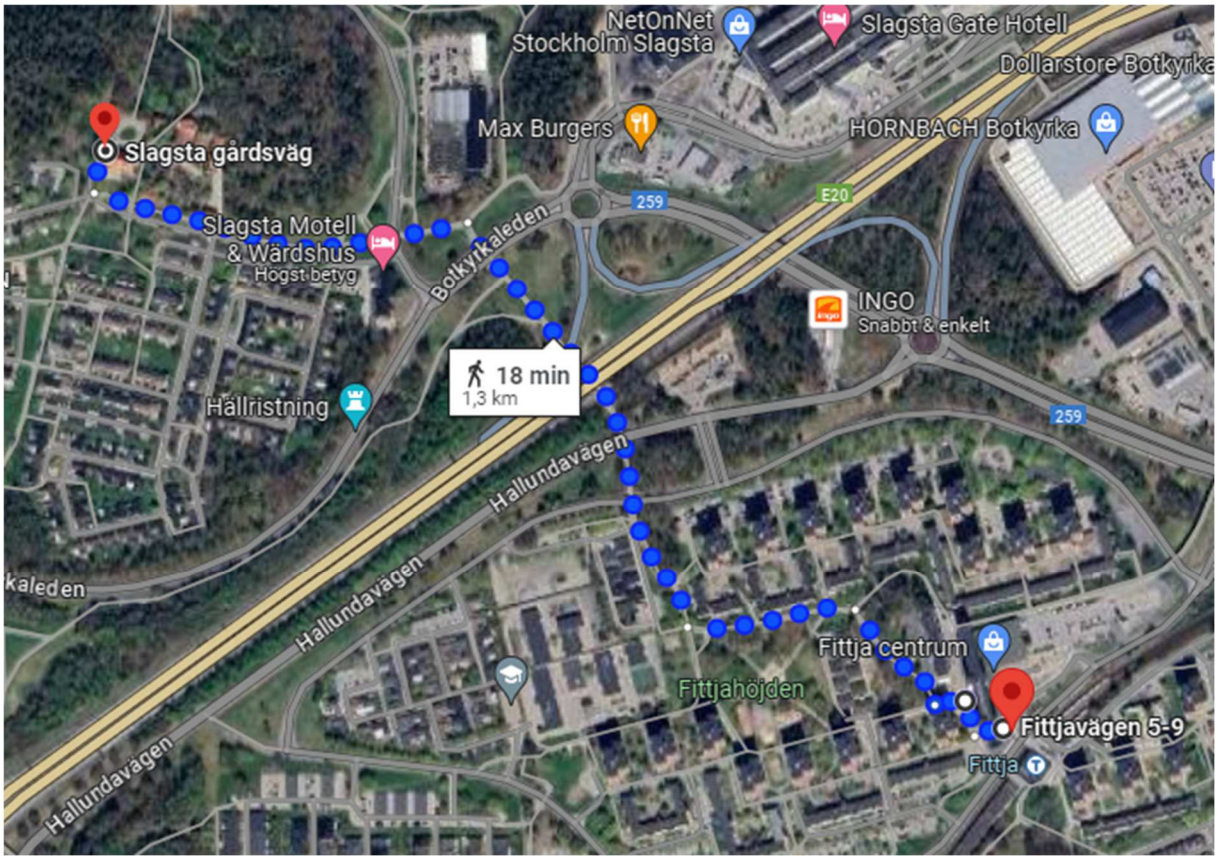

Avståndet mellan Slagsta gårdsväg och parkbänken där de misstänkta anträffades är ca 300 meter. Informationen är hämtad från Google Maps 2024-08-26.

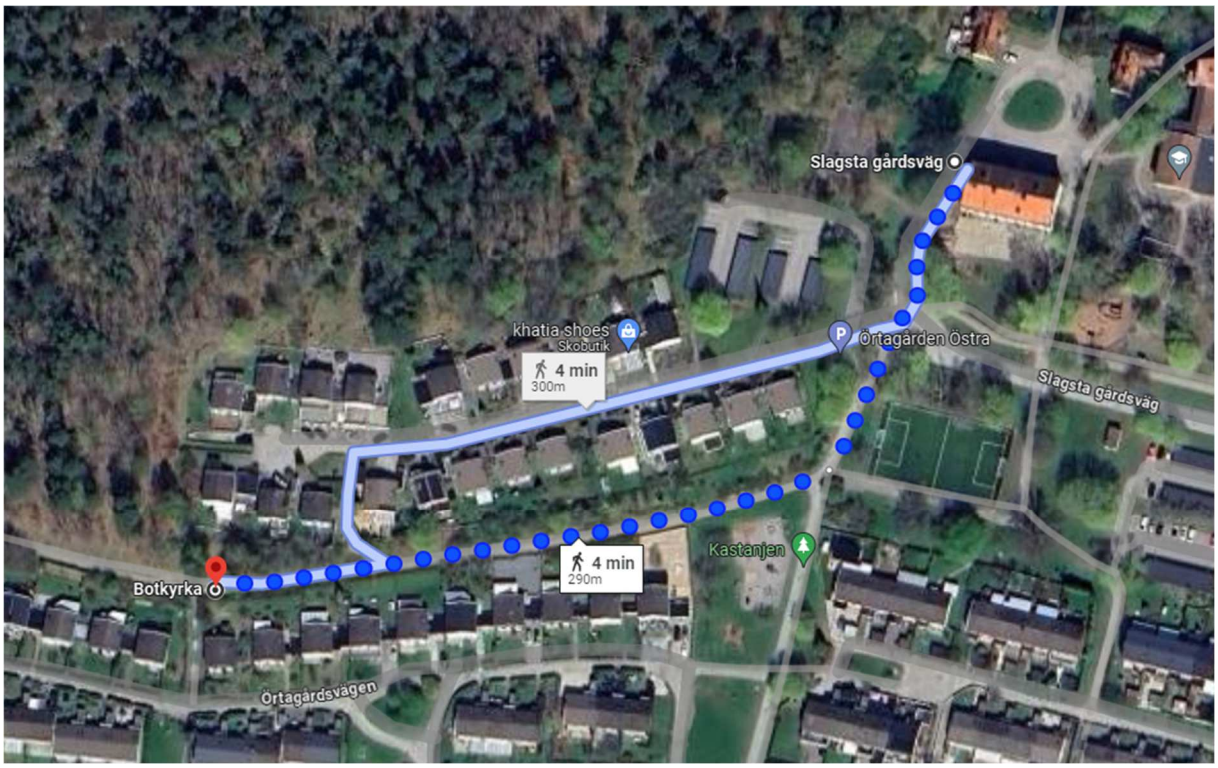

Polisen

Bilaga - Skäligen misstänkt

Enhet	Diarienr
Region Stockholm, Grova brott 1 PO Sthlm Syd	5000-K344621-24

Skäligen misstänkt person		Personnr
Al Diri, Yaser		20070108-4519
Identifierad	**Kontrollsätt**	**Kommentar**
Ja	Känd av polisanställd	.

Polisen

Personalia och dagsbotsuppgift

Utskriftsdatum
2024-08-27

Namn
Al Diri, Yaser

Personnummer
20070108-4519

Tilltalsnamn

Kallas för

Öknamn

Kön
Man

Födelseförsamling

Födelselän

Födelseort utland
Daraa

Medborgarskap
Sverige Syrien

Hemvistland

Telefonnr
0739561112: Mobiltelefon Telefonnummer upp
pappan

Postadress
Lärksoppsgatan 90
749 45 Enköping

Folkbokföringsort
Enköping

Föräldrars/Vårdnadshavares namn och adress (beträffande den som inte fyllt 20 år)

Utbildning

Yrke / Titel

Arbetsgivare

Telefonnr

Anställning (nuvarande och tidigare)

Arbetsförhet och hälsotillstånd

Kompletterande uppgifter
Handläggare soc Enköpings kommun, Madeleine Bernström, mail madeleine.bernstrom@enkoping.se, tfn 0171-626689. / 2022-11-10

Uppgiven årsinkomst
0

Bidrag
1250 barnbidrag

Hemmavarande barn under 18 år
0

Försörjningsplikt

Skulder
0

Förmögenhet
0

Kontroll utförd

Taxerad inkomst
0

Taxeringsår
2021

Taxeringskontroll utförd av
Pa J.Öhrngren

Datum
2022-09-27

Polisen

Bilaga - Skäligen misstänkt

Enhet	Diarienr
Region Stockholm, Grova brott 1 PO Sthlm Syd	5000-K344621-24

Skäligen misstänkt person		Personnr
Susan Jagne, Abdourahman		20050105-3334
Identifierad	**Kontrollsätt**	**Kommentar**
Ja	Annat	.

Polisen

Personalia och dagbotsuppgift

Utskriftsdatum
2024-08-27

Namn	Personnummer
Susan Jagne, Abdourahman	20050105-3334

Tilltalsnamn	Kallas för	Öknamn	Kön
			Man

Födelseförsamling	Födelselän	Födelseort utland
		Banjul

Medborgarskap	Hemvistland	Telefonnr
Sverige		0737843138: Mobiltelefon Getts av modern

Postadress
Prästgårdsvägen 14 C LGH 1104
194 41 Upplands Väsby

Folkbokföringsort
Upplands Väsby

Föräldrars/Vårdnadshavares namn och adress (beträffande den som inte fyllt 20 år)

Utbildning

Yrke / Titel

Arbetsgivare

Telefonnr

Anställning (nuvarande och tidigare)

Arbetsförhet och hälsotillstånd

Kompletterande uppgifter

Uppgiven årsinkomst	Bidrag	Hemmavarande barn under 18 år
0	CSN 1250 / mån	0

Försörjningsplikt	Skulder
0	0

Förmögenhet
0

Kontroll utförd

Taxerad inkomst	Taxeringsår
0	2022

Taxeringskontroll utförd av	Datum
Pa Björkå	2023-12-24

Polisen

Bilaga - Skäligen misstänkt

Enhet	Diarienr
Region Stockholm, Grova brott 1 PO Sthlm Syd	5000-K344621-24

Skäligen misstänkt person		Personnr
Tatar, Roberto-Cristian		20070702-2356
Identifierad	**Kontrollsätt**	**Kommentar**
Ja	Annat	.

Polisen

Personalia och dagsbotsuppgift

Utskriftsdatum
2024-08-27

Namn	Personnummer
Tatar, Roberto-Cristian	20070702-2356

Tilltalsnamn	Kallas för	Öknamn	Kön
Roberto			Man

Födelseförsamling	Födelselän	Födelseort utland
		Targu Mures

Medborgarskap	Hemvistland	Telefonnr
Rumänien		0720135523: Mobiltelefon Uppgivet vara hans n

Postadress
Köpenhamnsgatan 38 LGH 1104
164 42 Kista

enligt pappan

Folkbokföringsort
Kista

Föräldrars/Vårdnadshavares namn och adress (beträffande den som inte fyllt 20 år)

Utbildning

Yrke / Titel

Arbetsgivare

Telefonnr

Anställning (nuvarande och tidigare)

Arbetsförhet och hälsotillstånd

Kompletterande uppgifter

Uppgiven årsinkomst	Bidrag	Hemmavarande barn under 18 år
0	0	0

Försörjningsplikt	Skulder
0	0

Förmögenhet
0

Kontroll utförd

Taxerad inkomst	Taxeringsår
0	2022

Taxeringskontroll utförd av	Datum
N.Pir Hosseinian	2024-02-09